



## VIATGES MON PETIT

agencia especializada en viajes de montaña por el mundo  
Registro GC-004105 - MONPETIT TRAVEL SL - B67491167  
c. Doctor Pi i Suñer 123 BA - 08042 BARCELONA  
www.catalonia-trekking.com - pakoerestar@gmail.com



## MONTE VINSON, LA CUMBRE MÁS ALTA DE LA ANTARTIDA - 13 DIAS

Imagínate en la cima del Monte Vinson, de 4892 metros (16 050 pies), el pico más alto de la Antártida y una de las codiciadas Siete Cumbres. Majestuosas cumbres nevadas se alzan imponentes sobre vastos glaciares, y en la distancia, la nieve se funde con el cielo en un horizonte curvo. Este es un momento para saborear. Todos los desafíos que superaste para llegar hasta aquí solo resaltan la inmensa belleza que se extiende ante ti y la satisfacción que produce alcanzar lo extraordinario.

El monte Vinson se encuentra en la cordillera Sentinel, perteneciente a las montañas Ellsworth, en el interior de la Antártida. Su primera ascensión tuvo lugar el 18 de diciembre de 1966, pero durante muchos años no se logró una segunda escalada debido a la dificultad de acceder a su remota ubicación. En 1985, fuimos pioneros en la logística para apoyar una expedición privada al monte Vinson y, más de 30 años después, ¡seguimos guiando a escaladores hasta la cima del extremo sur del mundo!

Ascenderás por la ruta Branscomb Shoulder, considerada la ruta estándar, recorriendo glaciares suaves, pendientes nevadas de 45°, una meseta expuesta y una espectacular cresta. El ritmo de ascenso y el plan de escalada diario, establecidos por tu experimentado guía de montaña, estarán orientados a garantizar tu seguridad y el éxito de la





## VIATGES MON PETIT

agencia especializada en viajes de montaña por el mundo  
Registro GC-004105 - MONPETIT TRAVEL SL - B67491167  
c. Doctor Pi i Molist 123 8A - 08042 BARCELONA  
www.catalonia-trekking.com - pakocestar@gmail.com



ascensión. Escalar el Monte Vinson es un desafío único en una de las regiones más remotas del planeta.

## Programa (13 DIAS)

### DÍA 1

- Vuelo a Union Glacier, Antártida.
- Reciba una visita de bienvenida y póngase cómodo en su hermoso campamento base antártico.

En el aeropuerto de Punta Arenas, facturará su vuelo, pasará por el control de seguridad aeroportuaria habitual y abordará nuestro avión chárter para el vuelo de 4 horas a la Antártida. Nuestra ruta cruza el Paso Drake, bordea el lado oeste de la Península Antártica y la cordillera Ellsworth. Aterrizaremos en una pista de hielo natural sobre el glaciar Unión, donde dará sus primeros pasos en la Antártida. Suba a bordo de una de nuestras furgonetas especialmente adaptadas para el traslado de 8 km (5 millas) hasta nuestro campamento principal. Nuestro amable personal le dará la bienvenida al campamento y le acompañará a su tienda de campaña.



### DÍA 2-3

- Partida hacia el campamento base de Vinson.
- Conoce a tu guía y a tus compañeros escaladores.
- Aclimatarse a las condiciones antárticas y perfeccionar las habilidades.

El campamento base del Vinson se encuentra a una altitud de 2140 m (7021 pies) en el glaciar Branscomb y le ofrece un entorno espectacular para relajarse y recuperarse de su viaje a la Antártida mientras se prepara para la ascensión. Aquí conocerá a nuestros experimentados guías de montaña que escalarán con usted.

El primer día, su guía llevará a su equipo en una corta caminata de aclimatación que les permitirá familiarizarse con el entorno antártico y perfeccionar la ropa y el equipo para la ascensión.

Mantenemos grupos reducidos para que nuestros guías puedan evaluar las fortalezas y dificultades individuales y desarrollar una estrategia que maximice las posibilidades de éxito de todos en el ascenso.

Al día siguiente, deberá empacar su equipo personal, así como una pequeña cantidad de alimentos y combustible.



## VIATGES MON PETIT

agencia especializada en viajes de montaña por el mundo  
Registro GC-004105 - MONPETIT TRAVEL SL - B67491167  
c. Doctor Pi i Molist 123 8A - 08042 BARCELONA  
www.catalonia-trekking.com - pakocestar@gmail.com



Su equipo ascenderá al Vinson por la ruta Branscomb por el hombro (ruta estándar). La ascensión suele durar entre 5 y 9 días, dependiendo de las condiciones climáticas y de la rapidez con que los miembros del equipo se aclimaten. La mayoría de los grupos establecen dos campamentos intermedios en la montaña antes de intentar la cumbre. El ascenso es un esfuerzo de equipo y, al final de cada día, todos ayudarán a montar el campamento.

El ritmo de ascenso y el plan de escalada diario serán establecidos por el guía para garantizar la seguridad y el éxito de todos.

Viajarán atados con cuerdas durante toda la estancia en la montaña debido al riesgo de grietas.

### DÍA 4-5

- Salida desde el campamento base hacia el campamento base inferior a través del glaciar Branscomb.



Desde el campamento base del Vinson, seguirás el ascenso gradual del glaciar Branscomb hasta el campamento base bajo (2780 m). Esta suave subida es ideal para transportar trineos, lo que te permitirá aligerar tu mochila.

Normalmente, los escaladores dividen su carga de 18 a 22 kg, llevando el 30 % en una mochila y el 70 % en un trineo al salir del campamento base.

La subida al campamento base bajo dura entre 4 y 6 horas y asciende 640 m. Una gran tienda comedor y tiendas de campaña

con provisiones te esperan para tu primera noche en la montaña.

El campamento base bajo está a la sombra hasta media mañana, y es habitual que la gente se quede en la cama hasta que el sol dé en las tiendas. Después de un desayuno tardío, tu guía te llevará de excursión a un mirador cercano y podrás visitar la sección inferior de las cuerdas fijas para familiarizarte con ellas. Los grupos más experimentados pueden optar por ascender al pico Knutzen (3373 m), una excursión de ida y vuelta de 5 a 6 horas desde el campamento base.

### DÍA 7-8

- Ascenso desde el campamento base hasta la cumbre.

Cuando las condiciones sean adecuadas y el pronóstico indique un clima estable, su equipo dejará los trineos en el Campamento Bajo y ascenderá al Campamento Alto (3780 m) llevando todo su equipo en mochilas. El ascenso del Campamento Bajo al Campamento Alto supone un desnivel positivo de 1000 m y suele tomar a los grupos entre 6 y 8 horas.

La ruta asciende por el amplio espolón mixto en el extremo norte de la Cresta Branscomb, ofreciendo vistas espectaculares del Monte Shinn y los glaciares. La caminata hasta el inicio de las cuerdas fijas dura menos de una hora. Ascenderán por cuerdas fijas en pendientes nevadas de hasta 45°. Las condiciones de la nieve



## **VIATGES MON PETIT**

agencia especializada en viajes de montaña por el mundo  
Registro GC-004105 - MONPETIT TRAVEL SL - B67491167  
c. Doctor Pi i Molist 123 8A - 08042 BARCELONA  
www.catalonia-trekking.com - pakocrestar@gmail.com



pueden variar de blanda a dura y con zonas heladas azotadas por el viento. El ascenso por las cuerdas fijas dura aproximadamente de 4 a 5 horas.

A mitad de camino hay una gran cornisa donde pueden detenerse a descansar y disfrutar de comida y bebida. La caminata desde la cima de las cuerdas fijas hasta el Campamento Alto dura aproximadamente 1,5 horas, ascendiendo por las suaves laderas del glaciar de la cumbre. Este tramo final de la ruta puede estar muy expuesto al viento, por lo que se requiere precaución para evitar lesiones por frío.

Las instalaciones en el Campamento Alto son más básicas que las del Campamento Bajo. Su guía preparará comidas sencillas en un refugio para cocinar y podrá comer dentro de su tienda o fuera si el tiempo está tranquilo. El día siguiente se suele dedicar a descansar y aclimatarse en el Campamento Alto para que todos tengan las mejores posibilidades de alcanzar la cumbre.

### DÍA 9

- Desciende al campamento base.
- ¡Celebra tu experiencia con una buena comida y un brindis por tu equipo!

Tu equipo intentará alcanzar la cumbre en el día con las mejores condiciones climáticas posibles, según los pronósticos que indiquen buena visibilidad y vientos suaves. Desde el campamento base hasta la cumbre del Monte Vinson, el desnivel acumulado es de 1112 metros (3648 pies) y la mayoría de los equipos tardan entre 9 y 12 horas en completarlo.

La mayor parte de la ruta transcurre por el valle de la cumbre del Vinson, de pendiente suave, con una corta y empinada ladera de nieve y hielo que conduce a la espectacular cresta rocosa de la cumbre.

Algunas partes de la ruta están expuestas y pueden sufrir fuertes vientos. La pirámide de la cumbre se puede escalar por dos rutas. La más fácil es por la cresta izquierda (este), que es menos empinada que la derecha (oeste). Muchos equipos recorren la cima escalando por la derecha y descendiendo por la izquierda. Tu guía seleccionará la ruta más adecuada según las condiciones climáticas y la experiencia del equipo.

Las vistas desde la cumbre son impresionantes. Los montes Gardner, Tyree, Epperly y Shinn dominan el primer plano, rodeados de imponentes picos que se elevan desde la vasta capa de hielo. Aquí, en la cima de la Antártida, la verdadera magnitud y majestuosidad del continente se hacen abrumadoramente evidentes.

Tómese su tiempo para tomar fotos y disfrutar de la experiencia antes de regresar al Campamento Base.

El descenso al campamento base del Vinson suele durar un día desde el campamento base alto, siguiendo la misma ruta por las cuerdas fijas y a lo largo del glaciar Branscomb. En el campamento base celebrarás tu ascenso con una abundante comida y un brindis por tu equipo.

### DÍA 10-11

- Regreso a Union Glacier
- Disfrute de las instalaciones del campamento y explore Union Glacier.

El campamento base del Monte Vinson se mantendrá en contacto con el campamento del glaciar Union para identificar la mejor ventana meteorológica para su vuelo de regreso.



## **VIATGES MON PETIT**

agencia especializada en viajes de montaña por el mundo  
Registro GC-004105 - MONPETIT TRAVEL SL - B67491167  
c. Doctor Pi i Molist 123 8A - 08042 BARCELONA  
www.catalonia-trekking.com - pakocestar@gmail.com



Dependiendo de los vuelos, es posible que tenga al menos un día al final de su expedición para explorar el glaciar Union. Disfrute de una ducha caliente y celebre su ascenso a la cima con su equipo. Aquí recibirá un certificado que conmemora su expedición al Monte Vinson.

### DÍA 12-13

- Regreso a Chile

Cuando las condiciones meteorológicas y de la pista lo permitan, nuestro avión intercontinental de pasajeros llegará a Unión Glaciar para transportarlo de regreso a Chile. A su llegada, nuestro personal lo recibirá en el aeropuerto y lo trasladará a su hotel.



## **SALIDAS PREVISTAS**

- 26 de noviembre de 2026
- 7 de diciembre de 2026
- 18 de diciembre de 2026
- 30 de diciembre de 2026
- 10 de enero de 2027
- 26 de noviembre de 2027
- 7 de diciembre de 2027
- 18 de diciembre de 2027
- 30 de diciembre de 2027

## **Precio del programa, por participante:**

- **57.900,00 DOLARES USA**



## VIATGES MON PETIT

agencia especializada en viajes de montaña por el mundo  
Registro GC-004105 - MONPETIT TRAVEL SL - B67491167  
c. Doctor Pi i Suñer 123 8A - 08042 BARCELONA  
www.catalonia-trekking.com - pakocrestas@gmail.com



**OFERTA EXCLUSIVA PARA CLIENTES VIAJES MON PETIT: EL 2% DEL IMPORTE DEL VIAJE TE LO REEMBOLSAMOS EN UN BONO REGALO PARA OTRO CUALQUIER VIAJE NUESTRO DE NUESTROS PROGRAMAS DE VIAJES CLÁSICOS O VIAJES MON PETIT CON PAKO CRESTAS**

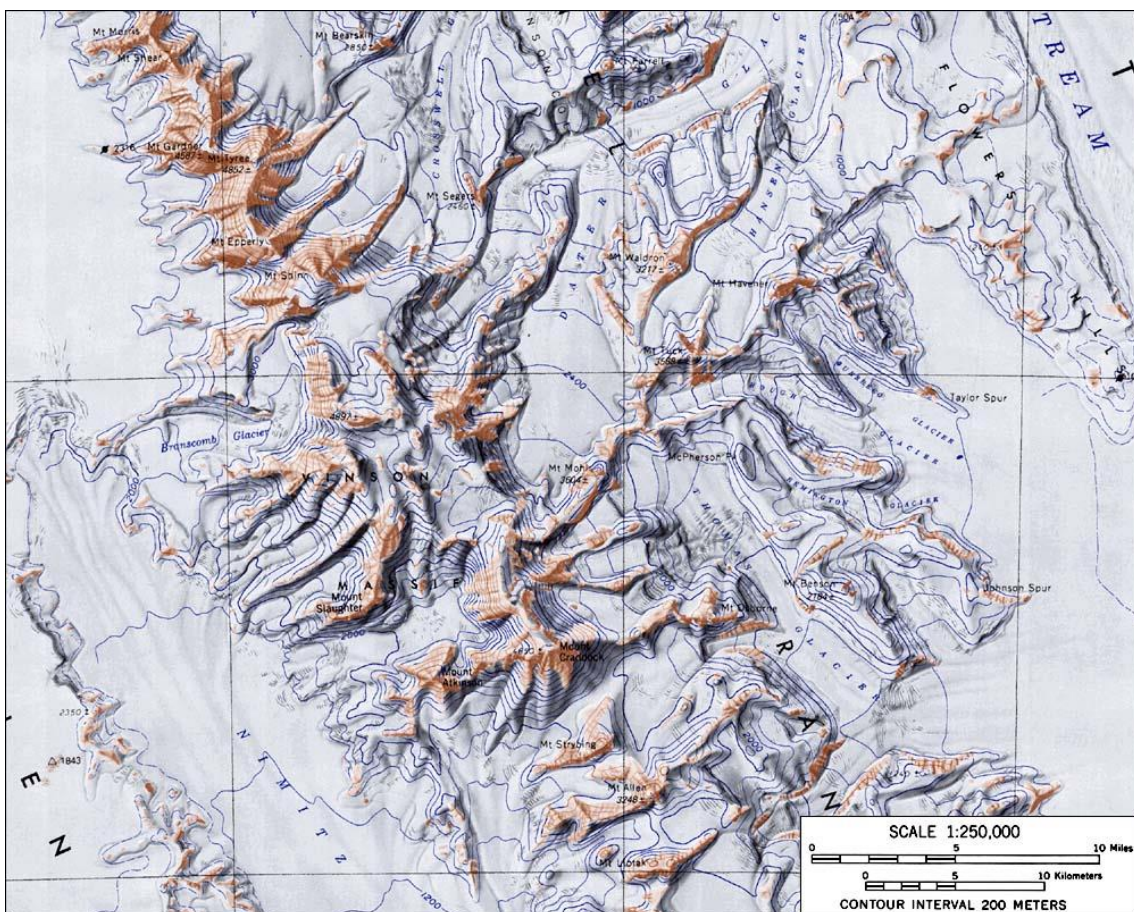

### En el precio están incluidos:

- Asesoramiento de Viatges Mon Petit – Pako Crestas (no asistencia / participación)
- Tramitación opcional de los billetes de avión (no incluye el coste de los mismos)
- Traslados desde el aeropuerto en Punta Arenas, Chile
- Vuelo de ida y vuelta a la Antártida desde Punta Arenas.
- Comidas y alojamiento en tiendas de campaña en la Antártida.
- Guías y conferenciantes de la Antártida
- Evento de celebración y certificado de reconocimiento.
- Equipaje facturado de hasta 25 kg (55 lb) más esquís.



**VIATGES MON PETIT**  
agencia especializada en viajes de montaña por el mundo  
Registro GC-004105 - MONPETIT TRAVEL SL - B67491167  
c. Doctor Pi i Molist 123 8A - 08042 BARCELONA  
www.catalonia-trekking.com - pakocrestar@gmail.com



## En el precio no incluye:

- Vuelos comerciales desde y hacia Punta Arenas
- Traslados desde el aeropuerto fuera de Punta Arenas
- Comidas y alojamiento en Punta Arenas
- Vuelos adicionales dentro de la Antártida
- Equipo personal y ropa
- Gastos incurridos debido a retrasos
- Equipaje de más de 25 kg (55 lb)
- cargos por teléfono satelital
- Cobertura de seguro: personal, médico, de evacuación o de otro tipo.
- Cualquier otro concepto no detallado en el apartado de incluido

## POLITICA DE RESERVAS:

**Nota sobre precios:** Los precios mostrados se basan en los precios del combustible al 1 de enero de 2026. Nos reservamos el derecho de añadir un recargo por combustible en caso de aumentos significativos en el precio del queroseno de aviación. Dada la volatilidad actual de los precios del combustible, tenga en cuenta esta posibilidad.

**Depósitos:** Se requiere un depósito de \$5000 USD por persona para reservar plaza en cualquier experiencia. Los depósitos son reembolsables hasta 90 días antes de la salida, menos una tarifa de gestión de \$1000 USD por persona.\*

**Cancelación:** Le recomendamos encarecidamente que contrate un seguro de cancelación para su experiencia. Consulte nuestros Términos y Condiciones\* para conocer nuestra política de cancelación completa.

Se aplican diferentes Términos y Condiciones a las reservas de grupo, según la experiencia elegida y el tamaño del grupo.