

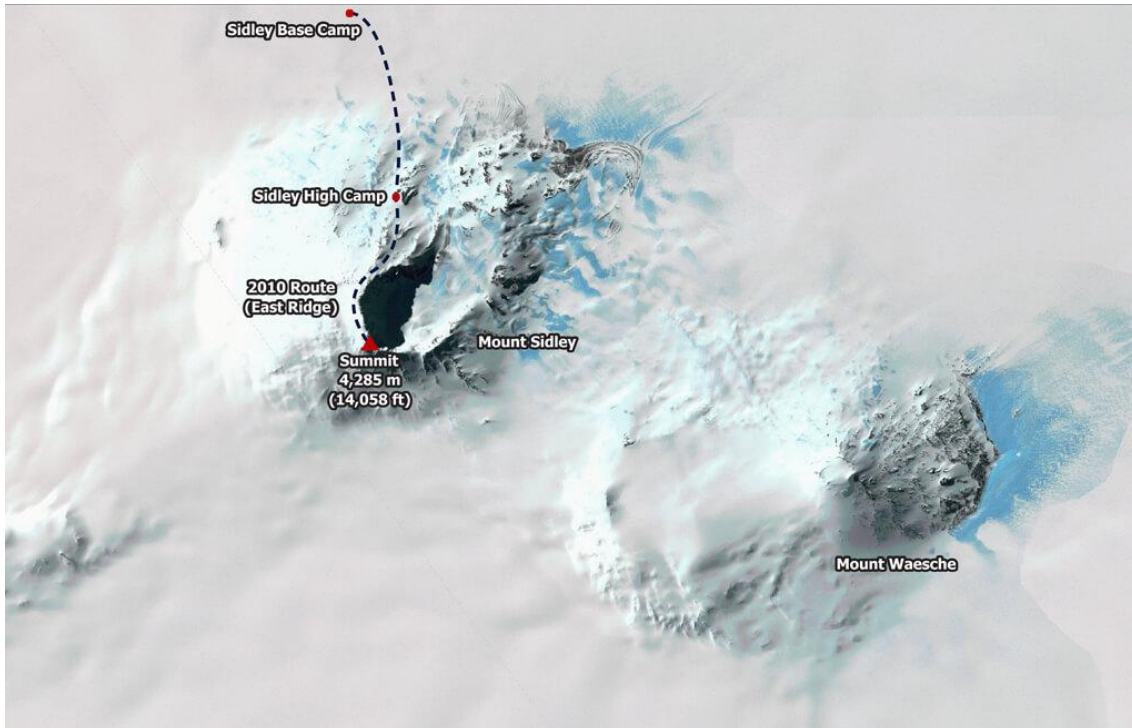

## VIATGES MON PETIT

agencia especializada en viajes de montaña por el mundo  
Registro GC-004105 - MONPETIT TRAVEL SL - B67491167  
c. Doctor Pi i Molist 123 8A - 08042 BARCELONA  
www.catalonia-trekking.com - pakocestar@gmail.com



## **VOLCAN SIDLEY, EL VOLCÁN MÁS ALTO DE LA ANTARTIDA - 12 DIAS**

Sé uno de los pocos afortunados en haber escalado el volcán más alto de la Antártida y una de las Siete Cumbres Volcánicas. Únete a la expedición de montañismo definitiva al Monte Sidley (4285 m) y contempla la cima de una de las cumbres más remotas del planeta.

Sidley es una enorme montaña situada en la vasta extensión blanca del manto polar. Este majestuoso pico cuenta con una caldera de 5 km de ancho y un anfiteatro de paredes verticales, creado por una erupción explosiva hace 4,7 millones de años. Laderas de hielo azul protegen la parte superior de la montaña y fantásticas formaciones de nieve con forma de hongo brotan a lo largo de la cresta superior, que conduce a la cumbre.

El monte Sidley fue escalado por primera vez en 1990 por el neozelandés Bill Atkinson, y su segunda ascensión tuvo lugar en 2010 por un equipo guiado por ALE. Nuestro equipo abrió una nueva ruta por la arista este y recorrió las tres cumbres. Aún quedan muchas rutas por escalar, y ALE continúa liderando la exploración de este remoto pico en la Antártida.

### **Programa (12 DIAS)**

#### DÍA 1

- Vuela a la Antártida

En el aeropuerto de Punta Arenas, realizará el check-in para su vuelo, pasará por el control de seguridad aeroportuaria habitual y abordará nuestro jet privado para el vuelo de 4 horas a la Antártida. Nuestra ruta cruza el Paso Drake, luego bordea el



## **VIATGES MON PETIT**

agencia especializada en viajes de montaña por el mundo  
Registro GC-004105 - MONPETIT TRAVEL SL - B67491167  
c. Doctor Pi i Molist 123 8A - 08042 BARCELONA  
www.catalonia-trekking.com - pakocestar@gmail.com



lado oeste de la Península Antártica y la cordillera de Ellsworth. Aterrizamos en una pista de hielo azul natural en el Glaciar Unión, donde dará sus primeros pasos en la Antártida. Suba a bordo de una de nuestras furgonetas especialmente adaptadas para el traslado de 8 km (5 millas) hasta nuestro campamento principal. Nuestro amable personal le dará la bienvenida al campamento y le acompañará a su tienda de campaña.

### DÍA 2-3

- Preparativos para la expedición

Te reunirás con tu guía en el campamento Union Glacier y comenzarás los preparativos de la expedición con tu equipo. Durante los próximos días, también escalarás algunas cumbres pequeñas cerca del campamento para aclimatarte a las condiciones antárticas, conocer a tu equipo y ajustar tu ropa y equipo antes de partir hacia el monte Sidley.

### DÍA 4

- Vuela al Monte Sidley

Mount Sidley se encuentra en la Cordillera del Comité Ejecutivo, a unas 550 millas (885 km) del Glaciar Union. Cuando las condiciones climáticas lo permitan, su equipo volará en un avión de esquí durante aproximadamente cinco horas sobre el vasto vacío de la Antártida Occidental. Al aterrizar, instalará el campamento base a aproximadamente 6700 pies (2042 m), debajo de la imponente mole de la montaña.

### DÍA 5 a 10

- El ascenso

El monte Sidley ha sido escalado por muy pocos equipos y aún hay oportunidad de explorar nuevas rutas. La montaña ofrece varias opciones interesantes, incluyendo un ascenso más largo y fácil desde el lado norte y una subida más empinada por la cresta oeste desde el collado Bennett. Su guía evaluará las opciones y decidirá una ruta en función de la habilidad y experiencia del grupo. Desde el campamento base hasta la cima del monte Sidley hay un desnivel acumulado de aproximadamente 2225 m (7300 pies). Escalará al estilo alpino, instalando campamentos intermedios en la montaña y llevando consigo toda su comida y equipo. Aunque puede usar esquís en la parte baja de la montaña, la mayor parte del ascenso se realizará con crampones. Las laderas de la montaña están azotadas por el viento, con nieve compacta y secciones de hielo azul. Las suaves pendientes cerca de la base dan paso a un terreno más empinado en las zonas más altas.

El día de la cumbre ofrece vistas espectaculares mientras se asciende por la cresta a lo largo del borde de la caldera. Las paredes del Anfiteatro Weiss se precipitan abruptamente bajo los pies, y el vecino Monte Waesche puede tentarle con sus laderas nevadas. Al llegar a la cresta, se abrirá paso entre un laberinto fantástico de hongos de nieve. Estas enormes formaciones de nieve se crean por la acción del viento y la humedad, que depositan hielo escarchado sobre pequeños obstáculos con el paso del tiempo. Tras alcanzar la cumbre, regresará al campamento base y luego desandará el camino de vuelta.

### DÍA 11

- Regreso a Union Glacier

Nuestro personal de campo se mantendrá en contacto directo con el campamento de Union Glacier para identificar el mejor momento meteorológico para su vuelo de regreso. Dependiendo de los vuelos, es posible que tenga al menos un día al final de su experiencia para explorar más a fondo Union Glacier. También disfrutará de



## **VIATGES MON PETIT**

agencia especializada en viajes de montaña por el mundo  
Registro GC-004105 - MONPETIT TRAVEL SL - B67491167  
c. Doctor Pi i Molist 123 8A - 08042 BARCELONA  
www.catalonia-trekking.com - pakocestar@gmail.com



un evento de celebración y recibirá un certificado para conmemorar su expedición al Monte Sidley.

### DÍA 12

- Regreso a Chile

Cuando las condiciones meteorológicas y de la pista lo permitan, nuestro avión intercontinental de pasajeros llegará a Union Glacier para transportarlo de regreso a Chile. Nuestro personal lo recibirá en el aeropuerto y lo trasladará a su hotel.



### **SALIDAS PREVISTAS**

- 30 diciembre del 2026 al 10 de enero del 2027
- 10 al 21 de enero del 2027

### **Precio del programa, por participante:**

- **77.250,00 DOLARES USA**

**OFERTA EXCLUSIVA PARA CLIENTES VIAJES MON PETIT: EL 2% DEL IMPORTE DEL VIAJE TE LO REEMBOLSAMOS EN UN BONO REGALO PARA OTRO CUALQUIER VIAJE NUESTRO DE NUESTROS**



**VIATGES MON PETIT**  
agencia especializada en viajes de montaña por el mundo  
Registro GC-004105 - MONPETIT TRAVEL SL - B67491167  
c. Doctor Pi i Molist 123 8A - 08042 BARCELONA  
www.catalonia-trekking.com - pakocrestas@gmail.com



## **PROGRAMAS DE VIAJES CLÁSICOS O VIAJES MON PETIT CON PAKO CRESTAS**

### **En el precio están incluidos:**

- Asesoramiento de Viatges Mon Petit – Pako Crestas (no asistencia / participación)
- Tramitación opcional de los billetes de avión (no incluye el coste de los mismos)
- Traslados desde el aeropuerto en Punta Arenas, Chile
- Vuelo de ida y vuelta a la Antártida desde Punta Arenas.
- Comidas y alojamiento en tiendas de campaña en la Antártida.
- Guías y conferenciantes de la Antártida
- Evento de celebración y certificado de reconocimiento.
- Equipaje facturado de hasta 25 kg (55 lb) más esquís.

### **En el precio no incluye:**

- Vuelos comerciales desde y hacia Punta Arenas
- Traslados desde el aeropuerto fuera de Punta Arenas
- Comidas y alojamiento en Punta Arenas
- Vuelos adicionales dentro de la Antártida
- Equipo personal y ropa
- Gastos incurridos debido a retrasos
- Equipaje de más de 25 kg (55 lb)
- cargos por teléfono satelital
- Cobertura de seguro: personal, médico, de evacuación o de otro tipo.
- Cualquier otro concepto no detallado en el apartado de incluido



## VIATGES MON PETIT

agencia especializada en viajes de montaña por el mundo  
Registro GC-004105 - MONPETIT TRAVEL SL - B67491167  
c. Doctor Pi i Molist 123 8A - 08042 BARCELONA  
www.catalonia-trekking.com - pakocrestas@gmail.com



### **POLITICA DE RESERVAS:**

**Nota sobre precios:** Los precios mostrados se basan en los precios del combustible al 1 de enero de 2026. Nos reservamos el derecho de añadir un recargo por combustible en caso de aumentos significativos en el precio del queroseno de aviación. Dada la volatilidad actual de los precios del combustible, tenga en cuenta esta posibilidad.

**Depósitos:** Se requiere un depósito de \$5000 USD por persona para reservar plaza en cualquier experiencia. Los depósitos son reembolsables hasta 90 días antes de la salida, menos una tarifa de gestión de \$1000 USD por persona.\*

**Cancelación:** Le recomendamos encarecidamente que contrate un seguro de cancelación para su experiencia. Consulte nuestros Términos y Condiciones\* para conocer nuestra política de cancelación completa.

Se aplican diferentes Términos y Condiciones a las reservas de grupo, según la experiencia elegida y el tamaño del grupo.